



Le « KI-KOI-PAS-KOI » ... !

24/11/2010

Un programme de marketing "rusé" permettant d'analyser les ventes de *gammes complémentaires* :

Exemple : vous vendez du matériel informatique (PC, Imprimantes) et vous vendez également les "accessoires" qui vont avec ... (Extension de garantie, cartouches d'encre, etc.)

Ce programme vous permet de repérer les clients "incomplets" qui vous ont acheté le principal, sans acheter également les accessoires...

L'écran de sélection :

The screenshot shows the 'KI-KOI-PAS-KOI' software interface. At the top, there is a search bar with the text 'C:\Gestartest\DATABASE'. Below it, there are two dropdown menus for product selection. The first dropdown is set to 'PC DELL INSPIRON 1764' and the second to 'EXT_GARANTIE'. To the right, there are date selection fields for 'dans la période du' (01/01/2010) and 'au' (31/12/2010), and a 'Département' field. A red box highlights these date and department fields. Below the filters is a table with columns: Contact, Nom, Prénom, Raison sociale, Adresse 1, Adresse 2, CPostal, Ville, Téléphone, Portable, Adresse Mail. The table is currently empty. Three yellow arrows point from pink callout boxes to the product selection fields and the date/department fields. The callouts are: 'Le produit "principal" ...' (pointing to the PC dropdown), 'Le produit "accessoire" ...' (pointing to the EXT_GARANTIE dropdown), and 'Sélection de la période, et accessoirement du département...' (pointing to the date and department fields).

Rechercher

Exporter

Fermer

Nombre de contacts



Le « KI-KOI-PAS-KOI » ... !

24/11/2010

Le résultat :

KI-KOI-PAS-KOI ("Qui a acheté quoi, et n'a pas acheté quoi")

Répertoire : C:\GestAn_Test\DATABASE\

Sélectionner les clients qui ont acheté : PC DELL INSPIRON 1764 - Intel Core I5 430 M - 4 Go DDR2 - DD 500 Go - Ecran 17,3" - Windows 7 dans la période du 01/01/2010 au 31/12/2010

et qui n'ont pas acheté : EXT_GARANTIE Extension de garantie 2 ans (Pièces et M.O.) Département :

Rechercher Exporter Fermer

Contact	Nom	Prénom	Raison sociale	Adresse 1	Adresse 2	CPostal	Ville	Téléphone	Portable	Adresse Mail
37	LE PELLETIER	MARCEL	LE PELLETIER MARCEL		5, rue du Commerce	03390	MONTMARAUULT	02-47-47-47-47	06-13-13-13-13	m_jepletier@sfr.fr
39	MARTINEAU SARL		MARTINEAU SARL	Boulevard du Général Leclerc		51100	REIMS	03-31-31-31-31	06-32-32-32-32	martineau.sarl@laposte.net

Nombre de contacts : 1

Liste des contacts répondant aux critères du "filtre"



Le « KI-KOI-PAS-KOI » ... !

24/11/2010

Un double-clique sur l'un des éléments :

Detail des factures

Contact 39 MARTINEAU SARL

Produit acheté PC DELL INSPIRON 1764

PC DELL INSPIRON 1764 - Intel Core I5 430 M - 4 Go DDR2 - DD 500 Go - Ecran 17,3" - Windows 7

Période du 01/01/2010 au 31/12/2010

N° facture	Date	Produit	Libellé	Unité	Quantité	Prix HT	Montant HT
51	24/11/2010	ASSIST	Télé assistance (une demie-heure)	1/2 heure	1,000	35,000	35,00
51	24/11/2010	PC DELL INSPIRON 1764	PC DELL INSPIRON 1764 - Intel Core I5 430 M - 4 Go DDR2 - DD 500 Go - Ecran 17,3" - Window	Unité	1,000	649,000	649,00
17	18/06/2010	DEVELOPPEMENT	Développement	Journée	7,000	550,000	3 850,00
Totaux						9,000	4 534,00

Nombre de contacts

Rechercher

Exporter

Femmer

Adresse Mail

er@sfr.fr

sarl@laposte.net

Les produits achetés par le contact, dont le produit 'principal' souligné ...

Le total du CA HT du contact ...



Le « KI-KOI-PAS-KOI » ... !

24/11/2010



- Astuce 1 :** Vous sélectionnez un produit 1 significatif et un produit 2 = '*TOUS' :
- Vous obtenez la liste de tous les clients qui ont acheté le produit 1 ...

Repertoire: C:\Gestan_Test\DATABASE\

Sélectionner les clients qui ont acheté: PC DELL INSPIRON 1764
et qui n'ont pas acheté: *TOUS

PC DELL INSPIRON 1764 - Intel Core i5 430 M - 4 Go DDR2 - DD 500 Go - Ecran 17,3" - Windows 7 dans la période du 01/01/2010 au 31/12/2010

Département:

Contact	Nom	Prénom	Raison sociale	Adresse 1	Adresse 2	CPostal	Ville	Téléphone	Portable	Adresse Mail
38	DIEULEVEUT	Christian	M. Christian DIEULEVEUT	Rue de la Vologne		54520	LAXOU			
37	LE PELLETIER	MARCEL	LE PELLETIER MARCEL		5, rue du Commerce	03390	MONTMARIAULT	02-47-47-47-47	06-13-13-13-13	m_pelletier@sfr.fr
36	MA		plaire	24, rue du Bal		12000	RODEZ	05-		oo.fr
39	MARTINEAU SARL		MARTINEAU SARL	Boulevard du Général Leclerc		51100	REIMS	03-31-31-31-31	06-32-32-32-32	martineau.sarl@laposte.net

Nombre de contacts: 3

La liste de tous les clients qui ont acheté le produit 1 ...



Le « KI-KOI-PAS-KOI » ... !

24/11/2010



- Astuce 2 :** Vous sélectionnez un produit 1 = '*TOUS' et un produit 2 significatif :
- Vous obtenez la liste de tous les clients qui n'ont pas acheté le produit 2 ...

KI-KOI-PAS-KOI ("Qui a acheté quoi, et n'a pas acheté quoi")

Répertoire: C:\Gestan_Test\DATABASE\

Sélectionner les clients qui ont acheté: *TOUS <Tous les produits> dans la période du 01/01/2010 au 31/12/2010

et qui n'ont pas acheté: PC DELL INSPIRON 1764 PC DELL INSPIRON 1764 - Intel Core i5 430 M - 4 Go DDR2 - DD
500 Go - Ecran 17.3" Windows 7

Rechercher Exporter Fermer

Contact	Nom	Prénom	Raison sociale	Adresse 1	Adresse 2	CPostal	Ville	Téléphone	Portable	Adresse Mail
29 BA		Isabelle	CR	65 R		33500	LIBOURNE		7-34	-83-39
34 CA		Gérard	DO	202		06210	MANDELIEU LA NAPOULE		0-80	-36-76
28 GA		Pascal	AR	Les O		32600	LIAS		2-88	-05-46
26 HE		Denis	HA	2, sq		49000	ANGERS			-69-37
35 PA		Daniel	SU	Rue		35290	ST MEEN LE GRAND		7-12	
2 PI	SA	Jean-Luc	PIQ	18, a	ma - BP n° 35	31460	CARAMAN		2-72	-24-05
25 RC		Nicola	M.	514,		83440	MONTAOUX		2-53	-71-66
32 TA		Karen	KA	62, A		33500	LIBOURNE		8-07	-61-37

Nombre de contacts: 8

La liste de tous les clients qui n'ont pas acheté le produit 2 ...



Le « KI-KOI-PAS-KOI » ... !

24/11/2010

Et la possibilité d'exporter la table vers Excel pour retraitement ultérieur (logiciel de mailing, publipostage, etc.)

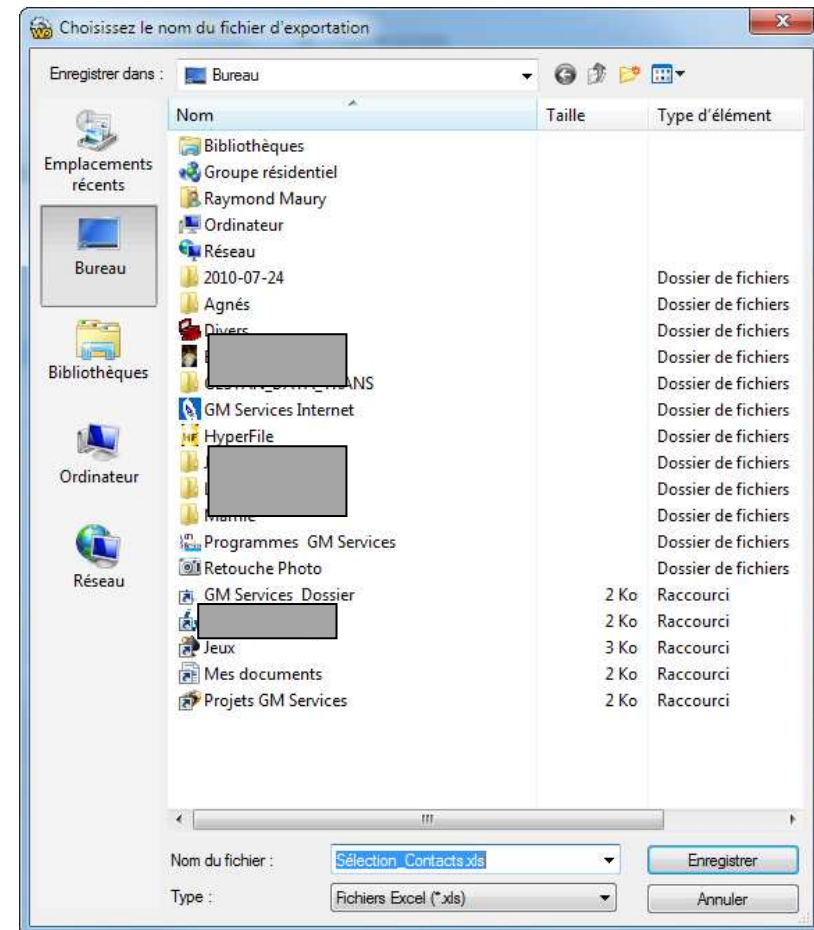
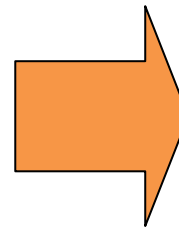
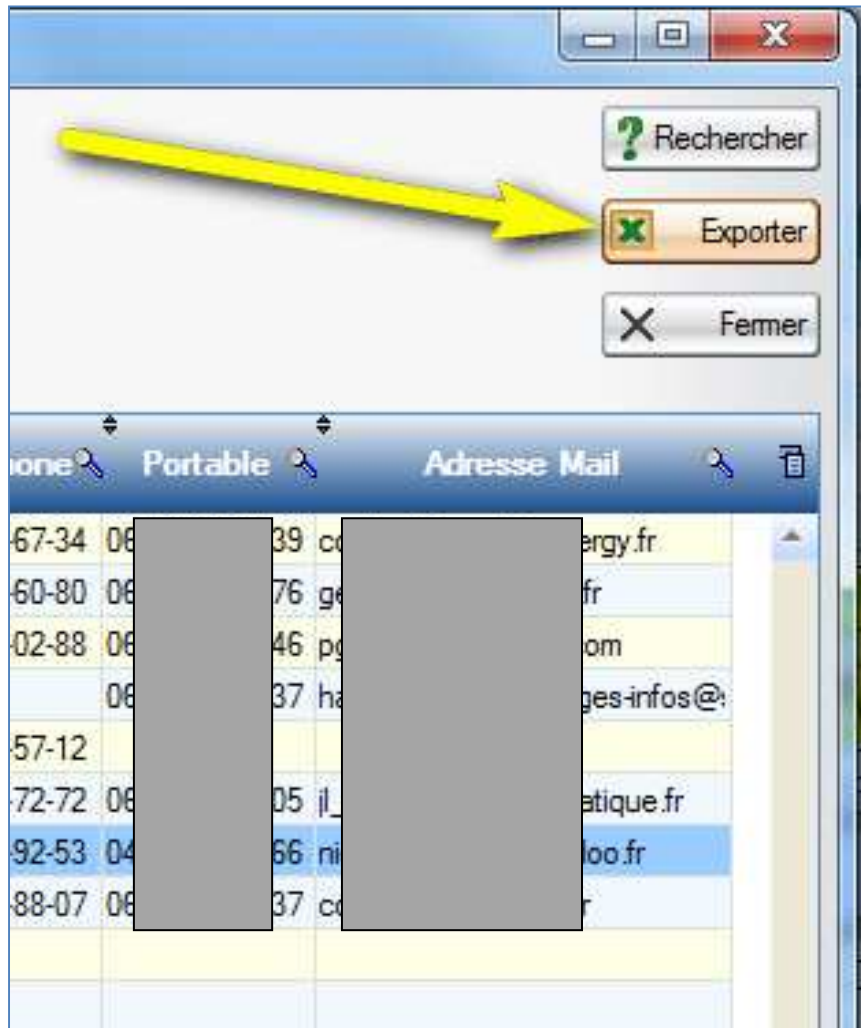

Sympa, tout cela ... non ?